travel karibik.ch

travel worldwide AG
Kirchgasse 22
8001 Zürich

Bahamas

Team Karibik: 043 500 60 15

Coral Sands Hotel ***(*)

Lage
Direkt an einem der schönsten Strände der Welt auf Harbour Island gelegen. Wenige Gehminuten nach Dunmore Town. Der nächstgelegene Flughafen North Eleuthera ist ca. 7 km mit Taxi, Boot und Golfwagen erreichbar. Die Flugzeit von Nassau beträgt nur 30 Flugminuten. Harbour Island ist auch mit der Fähre von Nassau aus in ca. 3 Stunden erreichbar.

Charakter
Charmantes Hotel direkt am rosafarbenen Strand. Ideal für Romantiker und Ruhesuchende.

Einrichtung
Lobby mit Réception, WLAN (gratis), Lounge und Bar; Boutique, gutes A-la-carte-Restaurant mit Terrasse und schönem Blick auf den Garten. Mittagessen wird im Strand-Bistro über dem Meer serviert. Von hier und der Strandbar aus geniesst man einen uneingeschränkten Blick auf den pinkfarbenen Sand und das Meer. Infinity Pool mit Liegeterrasse im Garten. Spielezimmer und kleine Bibliothek. Die Nutzung der Liegestühle und Sonnenschirme sowie Badetücher am Pool und Strand ist gratis.

Unterkunft
46 Zimmer und Cottages: Die Doppelzimmer Standard mit Balkon befinden sich im Arawak-Gebäude (Hauptgebäude) und wurden aufwändig renoviert. Die Räume wurde mit viel Liebe zum Detail eingerichtet und verfügen über Dusche, WC, Föhn; TV, Telefon, iPod-Docking-Station, WLAN (gratis), Klimaanlage, Minikühlschrank, Safe und Bügeleisen/-brett. Balkon mit Sicht auf den Garten oder die nähere Umgebung.
Die Doppelzimmer Standard Ocean View mit Balkon verfügen über die gleiche Ausstattung, jedoch mit Meersicht.
Das 1-Bedroom Oceanfront Cottage befindet sich im unteren Teil der Anlage, etwas oberhalb des Strandes. Ein kleiner Weg führt direkt an den Strand. Gleiche Grundausstattung wie die Zimmer, jedoch ein grosses Badezimmer mit Bad und Dusche, separates WC; Schlafzimmer mit Kingsize-Bett, Kühlschrank, Tee-/Kaffeekocher, eine Terrasse mit Liegen, Stühlen und Tischen und Aussendusche.

Sport
Ohne Gebühr: Fitnessraum, Schnorcheln, Kajak, Tennis.

Gegen Gebühr: Tauchen, Wasserski, Hochseefischen, Boots- und Fahrradverleih (in der Nähe).

Preis
1 Nacht im DZ ab CHF 320.- pro Person

Coral Sands Hotel ***(*)

Harbour Island

Charmantes Hotel direkt am rosafarbenen Strand. Ideal für Romantiker und Ruhesuchende.
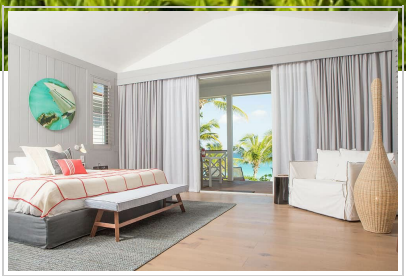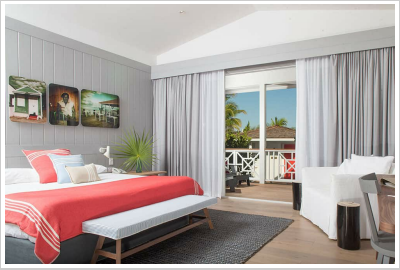
ab CHF 320.- pro Person